ಸುದ್ದಿ ಸಿಂಚನ

ಆಸ್ಟ್ರೇಲಿಯನ್ ಓಪನ್: ಸೆಮೀಸ್ ಸೋತ ಸಿಂಧು

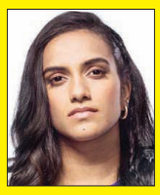

ಸಿಡ್ನಿ: ಇಲ್ಲಿ ನಡೆಯುತ್ತಿರುವ ಆಸ್ಟ್ರೇಲಿಯನ್ ಓಪನ್ ಬ್ಯಾಡ್ಮಿಂಟನ್ ಟೂರ್ನಿಯ ಮಹಿಳೆಯರ ಸಿಂಗಲ್ಸ್ ವಿಭಾಗದ ಸೆಮಿಫೈನಲ್‌ನಲ್ಲಿ ಭಾರತದ ತಾರಾ ಆಟಗಾರ್ತಿ ಪಿ.ವಿ.ಸಿಂಧುಆಘಾತಕಾರಿ ಸೋಲನುಭವಿಸಿದ್ದಾರೆ. ಅಗ್ರ ಶ್ರೇಯಾಂಕಿತೆ, ಜಪಾನಿನ ಅಕಾನೆ ಯಮಗುಚಿ ವಿರುದ್ಧ 20-22, 12-21 ಅಂತರದಲ್ಲಿ ಸೋತು ಸಿಂಧು ಪ್ರಶಸ್ತಿಯಿಂದ ವಂಚಿತರಾದರು. ಈ ಮೂಲಕ ಟೂರ್ನಿಯಲ್ಲಿ ಭಾರತದ ಅಭಿಯಾನವೂ ಅಂತ್ಯಗೊಂಡಿತು. 2024ರ ಡಿಸೆಂಬರ್‌ನಲ್ಲಿ ನಡೆದ ಸೆಯ್ಯದ್ ಮೋದಿ ಇಂಟರ್ನ್ಯಾಷನಲ್ ಟೂರ್ನಿ ಗೆದ್ದ ಬಳಿಕ ಸಿಂಧುಗೆ ಇದುವರೆಗೆ ಬಿಡಬ್ಲ್ಯುಎಫ್ ಟೂರ್ನಿಯಲ್ಲಿ ಯಾವುದೇ ಪ್ರಶಸ್ತಿ ಗೆಲ್ಲಲು ಸಾಧ್ಯವಾಗಿಲ್ಲ.

ವೈಭವ್ ತಮ್ಮ ಆಶೀರ್ವಾದ್ ಆಟ, 87 ಎಸೆತಕ್ಕೆ 103 ರನ್

ಸಮಷ್ಟಿಪುರ: ಐಪಿಎಲ್‌ನಲ್ಲಿ ಸ್ಫೋಟಕ ಆಟವಾಡಿ ವೈಭವ್ ಸೂರ್ಯವಂಶಿ ಕ್ರಿಕೆಟ್ ಜಗತ್ತಿನ ಗಮನ ಸೆಳೆದ ಬೆನ್ನಲ್ಲೇ ಈಗ ಅವರ ತಮ್ಮ ಆಶೀರ್ವಾದ್ ಸೂರ್ಯವಂಶಿ ಕೂಡಾ ಸುದ್ದಿಯಲ್ಲಿದ್ದಾರೆ. ಬಿಹಾರದ ಸಮಷ್ಟಿಪುರದ ಕ್ರಿಕೆಟ್ ಅಕಾಡೆಮಿ ತಾಜ್‌ಪುರ ತಂಡದ ಪರ ಆರಂಭಿಕ ಬ್ಯಾಟರ್‌ಆಗಿ ಕಣಕ್ಕಿಳಿದ ಬಲಗೈ ಬ್ಯಾಟರ್ ಆಶೀರ್ವಾದ್ 87 ಎಸೆತಗಳನ್ನು ಎದುರಿಸಿದ 20 ಬೌಂಡರಿ, 1 ಸಿಕ್ಸರ್ ನೆರವಿನೊಂದಿಗೆ 103 ರನ್ ಸಿಡಿಸಿದ್ದಾರೆ. ಅಂದರೆ ಬೌಂಡರಿಗಳ ಮೂಲಕವೇ 86 ರನ್ ಕಲೆಹಾಕಿದ್ದಾರೆ.

ಐಪಿಎಲ್‌ನಲ್ಲಿ ವಿದೇಶಿಗರ ಲಭ್ಯತೆಯ ವಿಚಾರದಲ್ಲಿ ಮಧ್ಯಪ್ರವೇಶಿಸಲ್ಲ: ಬಿಸಿಸಿಐ

ಧರ್ಮಶಾಲಾ: ಐಪಿಎಲ್ ಹರಾಜಿನಲ್ಲಿ ಪಾಲ್ಗೊಂಡು ಆ ಬಳಿಕ ಟೂರ್ನಿಯಿಂದ ಹಿಂದೆ ಸರಿಯುವ ವಿದೇಶಿ ಆಟಗಾರರ ವಿಚಾರದಲ್ಲಿ ಮಧ್ಯಪ್ರವೇಶಿಸಲು ಬಿಸಿಸಿಐ ನಿರಾಕರಿಸಿದೆ. ಆಟಗಾರರು ಮಧ್ಯದಲ್ಲಿಯೇ ಲೀಗ್‌ನಿಂದ ಹೊರ ಹೋಗುವುದರಿಂದ ಫ್ರಾಂಚೈಸಿಗಳಿಗೆ ನಷ್ಟ ಉಂಟಾಗುತ್ತಿತ್ತು. ಹೀಗಾಗಿ ಬಿಸಿಸಿಐ ಮಧ್ಯಪ್ರವೇಶಕ್ಕೆ ಫ್ರಾಂಚೈಸಿಗಳು ಮನವಿ ಮಾಡಿದ್ದವು. ಆದರೆ ಅಂತಹ ಯಾವುದೇ ಯೋಚನೆ ಸದ್ಯಕ್ಕಿಲ್ಲ ಎಂದು ಬಿಸಿಸಿಐ ಸ್ಪಷ್ಟಪಡಿಸಿದೆ. ಗಾಯದ ಸಮಸ್ಯೆ ಹೊರತುಪಡಿಸಿ ಬೇರೆ ಕಾರಣಗಳಿಂದ ಲೀಗ್‌ನಿಂದ ಹೊರಗುಳಿಯುವ ವಿದೇಶಿ ಆಟಗಾರರಿಗೆ ಬಿಸಿಸಿಐ ಎರಡು ವರ್ಷದ ನಿಷೇಧ ಶಿಕ್ಷೆ ಈಗಾಗಲೇ ಜಾರಿಯಲ್ಲಿದೆ.

ಅಮೆರಿಕ ಗೋಲು ಮಳೆ, 4-1ರಲ್ಲಿ ಭರ್ಜರಿ ಗೆಲುವು

ಪರಗ್ವೆ ವಿರುದ್ಧ ಮೊದಲ ಪಂದ್ಯದಲ್ಲಿ ಆತಿಥೇಯ ತಂಡದ ಅಬ್ಬರ | ಫಿಫಾ ವಿಶ್ವಕಪ್‌ನಲ್ಲಿ ಅಮೆರಿಕ ಅತಿ ದೊಡ್ಡ ಗೆಲುವಿನ ದಾಖಲೆ

ಲಾಸ್ ಏಂಜಲೀಸ್ ಕ್ರೀಡಾಂಗಣದಲ್ಲಿ ನಡೆದ ಪರಗ್ವೆ ವಿರುದ್ಧ ಪಂದ್ಯದಲ್ಲಿ ಅಮೆರಿಕ ಪರ ಗೋಲು ಬಾರಿಸಿದ ಬಾಲೋಗನ್

ಇಂಗಲ್‌ವುಡ್(ಕ್ಯಾಲಿಫೋರ್ನಿಯಾ): ಫಿಫಾ ವಿಶ್ವಕಪ್‌ನಲ್ಲಿ ಆತಿಥೇಯ ಅಮೆರಿಕ ಭರ್ಜರಿ ಗೆಲುವಿನೊಂದಿಗೆ ಶುಭಾರಂಭ ಮಾಡಿದೆ. ಶನಿವಾರ ಮುಂಜಾನೆ ನಡೆದ ಪರಗ್ವೆ ವಿರುದ್ಧ ಪಂದ್ಯದಲ್ಲಿಗೋಲಿನಮಳೆಸುರಿಸಿದಅಮೆರಿಕ4-1ಅಂತರದಲ್ಲಿ ಜಯಭೇರಿ ಬಾರಿಸಿತು. ಈ ಮೂಲಕ ವಿಶ್ವಕಪ್ ಪಂದ್ಯದಲ್ಲೇ ತನ್ನ ಗರಿಷ್ಠ ಗೋಲಿನ ದಾಖಲೆ ಬರೆಯಿತು.

ಅಮೆರಿಕ ತಂಡ 2022ರ ವಿಶ್ವಕಪ್‌ನಲ್ಲಿ 3 ಪಂದ್ಯಗಳಲ್ಲಿ ಕೇವಲ 4 ಗೋಲು ಬಾರಿಸಿತ್ತು. ಅಲ್ಲದೆ, ವಿಶ್ವಕಪ್ ಪಂದ್ಯದಲ್ಲಿ ಈವರೆಗೂ 3ಕ್ಕಿಂತ ಹೆಚ್ಚು ಗೋಲು ಬಾರಿಸಿರಲಿಲ್ಲ. ಆದರೆ ಪರಗ್ವೆ ವಿರುದ್ಧ ತಂಡ ಮೊದಲಾರ್ಧದಲ್ಲೇ 3-0 ಮುನ್ನಡೆ ಸಾಧಿಸಿತು.

ಪರಗ್ವೆ ಆಟಗಾರ ಡಾಮಿಯನ್ ಬೊಬಾದಿಲ್ಲಾ 31ನೇ ನಿಮಿಷದಲ್ಲಿ ಮಾಡಿದ ಓನ್ ಗೋಲ್ ಎಡವಟ್ಟಿನಿಂದಾಗಿ ಅಮೆರಿಕ 1-0 ಮುನ್ನಡೆ ಪಡೆಯಿತು. ಬಳಿಕ ಫ್ಲೊರಾರಿನ್ ಬಾಲೋಗನ್ 32 ಹಾಗೂ ಮೊದಲಾರ್ಧದ ಹೆಚ್ಚುವರಿ ನಿಮಿಷ(45+5)ದಲ್ಲಿ 2 ಗೋಲು ದಾಖಲಿಸಿ ಅಮೆರಿಕಕ್ಕೆ ಬಹುತೇಕ ಗೆಲುವು ಖಚಿತಪಡಿಸಿಕೊಂಡರು. ಬಳಿಕ ದ್ವಿತೀಯಾರ್ಧದ 73ನೇ ನಿಮಿಷದಲ್ಲಿ ಪರಗ್ವೆ ಪರ ಮಾರಿಸಿಯೊ ಗೋಲು ದಾಖಲಿಸಿದರೂ, 98ನೇ ನಿಮಿಷದಲ್ಲಿ ಜಿಯೋವಾನಿ ರೇನಾ ಬಾರಿಸಿದ ಗೋಲು ಅಮೆರಿಕದ ಗೆಲುವಿನ ಅಂತರವನ್ನು ಮತ್ತಷ್ಟು ಹೆಚ್ಚಿತು.

■ ಇಂದಿನ ಪಂದ್ಯಗಳು
ಹೈಟಿ-ಸ್ಕಾಟ್ಲೆಂಡ್, ಬೆಳಗ್ಗೆ 6.30ಕ್ಕೆ(ಬೋಸ್ಟನ್)
ಆಸ್ಟ್ರೇಲಿಯಾ-ಟರ್ಕಿ, ಬೆಳಗ್ಗೆ 9.30ಕ್ಕೆ(ವ್ಯಾಂಕೋವರ್)
ಜರ್ಮನಿ-ಕ್ಯುರಾಕಾವೊ, ರಾತ್ರಿ 10.30ಕ್ಕೆ(ಹಾಸ್ಟನ್)
ನೆದರ್‌ಲೆಂಡ್ಸ್-ಜಪಾನ್, ರಾತ್ರಿ 1:30ಕ್ಕೆ(ಡಲ್ಲಾಸ್)

ಗರ್ಭಿಣಿಗೆ ವಿಮಾನವೇರಲು ನಿರಾಕರಿಸಿದ್ದರಿಂದ ಅಮೆರಿಕದಲ್ಲೇ ಹುಟ್ಟಿದ್ದವ ಈಗ ವಿಶ್ವಕಪ್ ಸ್ಟಾರ್!

ಲಂಡನ್‌ಗೆ ತೆರಳಲಾಗದೆ ನ್ಯೂಯಾರ್ಕ್‌ನಲ್ಲೇ ಬಾಲೋಗನ್‌ಗೆ ಜನ್ಮ ನೀಡಿದ್ದ ತಾಯಿ

ಲಾಸ್ ಏಂಜಲೀಸ್: 25 ವರ್ಷಗಳ ಹಿಂದೆ ಅಮೆರಿಕದ ವಿಮಾನಯಾನ ಸಿಬ್ಬಂದಿಯು ಲಂಡನ್‌ನ ಗರ್ಭಿಣಿ ಮಹಿಳೆಗೆ ವಿಮಾನ ವೇರಲು ಬಿಟ್ಟಿದ್ದರೆ ಈ ಬಾರಿ ವಿಶ್ವಕಪ್‌ನಲ್ಲಿ ಅಮೆರಿಕ ತಂಡಕ್ಕೆ ಬಹುಶಃ ಫ್ಲೊರಾರಿನ್ ಬಾಲೋಗನ್ ಎಂಬ ತಾರಾ ಸ್ಟ್ರೈಕರ್ ಸಿಗುತ್ತಿರಲಿಲ್ಲ.

1930ರ ಬಳಿಕ ವಿಶ್ವಕಪ್ ಪಂದ್ಯವೊಂದರಲ್ಲಿ 2 ಗೋಲು ಬಾರಿಸಿದ ಅಮೆರಿಕದ ಮೊದಲ ಆಟಗಾರ ಎನಿಸಿಕೊಂಡಿರುವ ಬಾಲೋಗನ್ ಹುಟ್ಟಿದ್ದು ಅಮೆರಿಕದಲ್ಲೇ ಆಗಿದ್ದರೂ ಅವರ ಪೋಷಕರು ನೈಜೀರಿಯಾದವರು. ಆದರೆ ಇಂಗ್ಲೆಂಡ್‌ನಲ್ಲಿ ವಾಸ. ಬಾಲೋಗನ್‌ರ ತಾಯಿ ಫ್ಲೋರೆನ್ಸ್ 2001ರಲ್ಲಿ ತಮ್ಮ ಕುಟುಂಬಸ್ಥರನ್ನು ಭೇಟಿಯಾಗಲು ಲಂಡನ್‌ನಿಂದ ನ್ಯೂಯಾರ್ಕ್‌ಗೆ ತೆರಳಿದ್ದರು. ಆದರೆ ಹಿಂದಿರುಗುವಾಗ ಮೆಡಿಕಲ್ ಕ್ಲಿಯರೆನ್ಸ್ ಇಲ್ಲದ ಕಾರಣ ತುಂಬು ಗರ್ಭಿಣಿಗೆ ವಿಮಾನವೇರಲು ಅಮೆರಿಕದಲ್ಲಿ ಅವಕಾಶ ಸಿಕ್ಕಿಲ್ಲ. ಹೀಗಾಗಿ ಫ್ಲೋರೆನ್ಸ್ ಅಲ್ಲೇ ಉಳಿದು ಮಗುವಿಗೆ ಜನ್ಮ ನೀಡಿದ್ದರು. ವಾರದಲ್ಲೇ ಅವರು ಲಂಡನ್‌ಗೆ ಮರಳಿದ್ದರು. ಬಾಲೋಗನ್ ಅಲ್ಲೇ ಬೆಳೆದು, ಸಣ್ಣ ವಯಸ್ಸಿನಲ್ಲೇ ಆರ್ಸೆನಲ್ ಕ್ಲಬ್‌ನ ಹೇಲ್ ಎಂಡ್ ಅಕಾಡೆಮಿಯಲ್ಲಿ ಫುಟ್ಬಾಲ್ ತರಬೇತಿ ಆರಂಭಿಸಿದ್ದರು. ಬಳಿಕ ಅಲ್ಲಿಂದ ಫ್ರಾನ್ಸ್‌ಗೆ ತೆರಳಿ ಪ್ರತಿಭಾವಂತ ಫುಟ್ಬಾಲರ್ ಆಗಿ ಬೆಳೆದರು. ಅಲ್ಲಿಂದ ಮತ್ತೆ ಅಮೆರಿಕದತ್ತ ಪಯಣ ಬೆಳೆಸಿದ ಬಾಲೋಗನ್ 2023ರಿಂದ ಅಲ್ಲಿನ ರಾಷ್ಟ್ರೀಯ ತಂಡದ ಪರ ಆಡುತ್ತಿದ್ದಾರೆ.

ನೈಜೀರಿಯಾದ ಪೋಷಕರಿಗೆ ಹುಟ್ಟಿ, ಅಮೆರಿಕದ ಪೌರನಾಗಿ, ಲಂಡನ್‌ನಲ್ಲಿ ಫುಟ್ಬಾಲ್ ಕಲಿತು, ಫ್ರಾನ್ಸ್‌ನಲ್ಲಿ ಓರ್ವ ಗೋಲ್‌ಸ್ಕೋರರ್ ಆಗಿ ಬೆಳೆದು, ಇಂಗ್ಲೆಂಡ್‌ನ ಅಂಡರ್-17, ಅಂಡರ್-21 ರಾಷ್ಟ್ರೀಯ ತಂಡದ ಪರ ಆಡಿದ್ದ ಬಾಲೋಗನ್, ಈಗ ಅಮೆರಿಕ ತಂಡಕ್ಕೆ ಫಿಫಾ ವಿಶ್ವಕಪ್‌ನ ಮೊದಲ ಪಂದ್ಯದಲ್ಲಿ ಗೆಲುವಿನ ರೂವಾರಿಯಾಗಿದ್ದಾರೆ.

ಕೆನಡಾ VS ಬೋಸ್ನಿಯಾ ಪಂದ್ಯ 1-1ರಿಂದ ಡ್ರಾ

ವಿಶ್ವಕಪ್‌ನಲ್ಲೇ ಇದು ಕೆನಡಾ ತಂಡದ ಮೊದಲ ಅಂಕ | ಹಿಂದಿನ 6 ಪಂದ್ಯದಲ್ಲಿ ಸೋಲು

ಚೆಂಡನ್ನು ಪಾಸ್ ಮಾಡುತ್ತಿರುವ ಕೆನಡಾದ ರಿಚೀ ಲಾರ್ಯ

ಟೊರೊಂಟೊ: ಈಬಾರಿಫಿಫಾವಿಶ್ವಕಪ್ ಆತಿಥ್ಯ ವಹಿಸುತ್ತಿರುವ 3 ದೇಶಗಳ ಪೈಕಿ ಒಂದಾಗಿರುವ ಕೆನಡಾ ಮಾತ್ರ ಟೂರ್ನಿಯಲ್ಲಿ ಗೆಲುವಿನ ಆರಂಭ ಪಡೆಯಲು ವಿಫಲವಾಗಿದೆ. ಮಧ್ಯರಾತ್ರಿ ಬೋಸ್ನಿಯಾ-ಹೆರ್ಜೆಗೋವಿನಾ ವಿರುದ್ಧ ನಡೆದ ಪಂದ್ಯದಲ್ಲಿ ಆತಿಥೇಯ ಕೆನಡಾ 1-1 ಗೋಲುಗಳಲ್ಲಿ ಡ್ರಾಗೆ ತೃಪ್ತಿ ಪಟ್ಟುಕೊಂಡಿದೆ. ಆದರೂ 3ನೇ ವಿಶ್ವಕಪ್ ಆಡುತ್ತಿರುವ ಕೆನಡಾ ತಂಡ ಇದೇ ಮೊದಲ ಬಾರಿ ಅಂಕ ಖಾತೆ ತೆರೆದಿದೆ.

1986 ಹಾಗೂ 2022ರ ವಿಶ್ವಕಪ್‌ನಲ್ಲಿ ಆಡಿದ್ದ ಕೆನಡಾ ಎಲ್ಲಾ 6 ಪಂದ್ಯಗಳಲ್ಲೂ ಸೋತಿತ್ತು. ಈ ಬಾರಿ ಚೊಚ್ಚಲ ಪಂದ್ಯದಲ್ಲಿ 21ನೇ ನಿಮಿಷದಲ್ಲೇ ಬೋಸ್ನಿಯಾಗೆ ಗೋಲಿನ ಮುನ್ನಡೆ ಬಿಟ್ಟುಕೊಟ್ಟರೂ ಪಂದ್ಯ ಡ್ರಾಗೊಳಿಸಲು ಯಶಸ್ವಿಯಾಯಿತು. ಬೋಸ್ನಿಯಾ ಪರ ಜೊವೊ ಲುಕಿಚ್ ಗೋಲು ಬಾರಿಸಿದರೆ, ಸಬ್‌ಸ್ಟಿಟ್ಯೂಟ್ ಆಟಗಾರನಾಗಿ ಮೈದಾನಕ್ಕೆ ಬಂದ ಸೈಲ್ ಲ್ಯಾರಿನ್ 78ನೇ ನಿಮಿಷದಲ್ಲಿ ಗೋಲು ದಾಖಲಿಸುವ ಮೂಲಕ ಪಂದ್ಯ ಡ್ರಾಗೊಳಿಸಲು ನೆರವಾದರು.

ಇಂಗ್ಲೆಂಡ್ ಟೀಂಗೆ ಕಳ್ಳರ ಶಾಕ್: ಎಲ್ಲರ ಶೂ ಕಳ್ಳತನ, ಒಂದೇ ಚೆಂಡು ಬಾಕಿ!

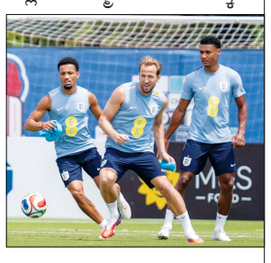

ಫಿಫಾ ವಿಶ್ವಕಪ್ ಆಡಲು ಅಮೆರಿಕದಲ್ಲಿರುವ ಇಂಗ್ಲೆಂಡ್ ಫುಟ್ಬಾಲ್ ತಂಡದ ತರಬೇತಿ ಸಾಮಗ್ರಿಗಳು ಮತ್ತು ಶೂಗಳನ್ನು ಕಳ್ಳತನ ಮಾಡಲಾಗಿದೆ. ಅಲ್ಲಿನ ಕಾನ್ಸಾಸ್ ಸಿಟಿಯಲ್ಲಿರುವ ತಮ್ಮ ತರಬೇತಿ ಶಿಬಿರಕ್ಕೆ ಇಂಗ್ಲೆಂಡ್ ತಂಡದ ಸಾಮಗ್ರಿಗಳನ್ನು ಸಾಗಿಸುತ್ತಿದ್ದ ವಾಹನವನ್ನು ಒಡೆದು ಈ ದರೋಡೆ ಮಾಡಲಾಗಿದ್ದು, ಆಟಗಾರರು ಪಂದ್ಯಕ್ಕೆ ಧರಿಸಬೇಕಿದ್ದ ಶೂ, ಜೆರ್ಸಿ ಕಿಟ್, ಕೋಚಿಂಗ್ ಸಿಬ್ಬಂದಿಯ ತಾಂತ್ರಿಕ ಉಪಕರಣಗಳನ್ನು ಕಳ್ಳರು ಹೊತ್ತೊಯ್ದಿದ್ದಾರೆ. ಸದ್ಯ ಇಂಗ್ಲೆಂಡ್ ತಂಡದ ಬಳಿ ಅಭ್ಯಾಸಕ್ಕೆ ಒಂದೇ ಚೆಂಡು ಉಳಿದಿದೆ ಎಂದು ವರದಿ ಯಾಗಿದೆ. ಕನ್ಸಾಸ್ ಸಿಟಿ ಪೊಲೀಸರು ಪ್ರಕರಣ ದಾಖಲಿಸಿಕೊಂಡು ತನಿಖೆ ನಡೆಸುತ್ತಿದ್ದಾರೆ. ಈಗಾಗಲೇ ಇಬ್ಬರು ಶಂಕಿತರನ್ನು ವಶಕ್ಕೆ ಪಡೆಯಲಾಗಿದ್ದು, ಅಲ್ಲದೆ, ಕಳುವಾಗಿದ್ದ ಹೆಚ್ಚಿನ ಬೂಟ್‌ಗಳು ಹಾಗೂ ತರಬೇತಿ ಸಾಮಗ್ರಿಗಳನ್ನು ಪತ್ತೆ ಹಚ್ಚಿದ್ದಾರೆ ಎಂದು ಹೇಳ ಲಾಗುತ್ತಿದೆ. ಇಂಗ್ಲೆಂಡ್ ತನ್ನ ಮೊದಲ ಪಂದ್ಯದಲ್ಲಿ ಜೂ.17ರಂದು ಕ್ರೊವೇಷಿಯಾ ವಿರುದ್ಧ ಆಡಲಿದೆ.

ಸ್ಕಾಟ್ಲೆಂಡ್ ತಂಡವನ್ನು ಬೆಂಬಲಿಸಲು ಅಭಿಮಾನಿ 4000 ಕಿ.ಮೀ. ಕಾಲ್ನಡಿಗೆ!

ಈ ಬಾರಿ ವಿಶ್ವಕಪ್‌ನಲ್ಲಿ ಆಡುತ್ತಿರುವ ಸ್ಕಾಟ್ಲೆಂಡ್ ತಂಡವನ್ನು ಬೆಂಬಲಿಸಲು ಆ ದೇಶದ ಅಭಿಮಾನಿಯೊಬ್ಬರಿ ಬರೋಬ್ಬರಿ 4000 ಕಿ.ಮೀ. ದೂರ ಕಾಲ್ನಡಿಗೆಯಲ್ಲೇ ಸಂಚರಿಸಿದ್ದಾರೆ.

ಸ್ಕಾಟ್ಲೆಂಡ್ ತಂಡ 28 ವರ್ಷಗಳ ಬಳಿಕ ವಿಶ್ವಕಪ್‌ನಲ್ಲಿ ಆಡುತ್ತಿದೆ. ಹೀಗಾಗಿ ತಮ್ಮ ದೇಶದ ತಂಡವನ್ನು ಬೆಂಬಲಿಸಲು ಫೆಬ್ರವರಿಯಲ್ಲಿ 22 ವರ್ಷದ ಕ್ರೇಗ್ ಫರ್ಗ್ಯೂಸನ್ ಲಾಸ್ ಏಂಜಲೀಸ್‌ನಿಂದ ಬೋಸ್ಟನ್‌ಗೆ ಕಾಲ್ನಡಿಗೆ ಆರಂಭಿಸಿದ್ದರು. ಅವರು ಶನಿವಾರ ನಡೆಯಲಿರುವ ಹೈಟಿ ವಿರುದ್ಧ ಪಂದ್ಯದ ವೇಳೆ ಕ್ರೀಡಾಂಗಣದಲ್ಲಿ ಹಾಜರಿರಲಿದ್ದಾರೆ. ಕ್ರೇಗ್ ತಮ್ಮ ಕಾಲ್ನಡಿಗೆ ವೇಳೆ 'ಸ್ಕಾಟಿಶ್ ಆ್ಯಕ್ಷನ್ ಫಾರ್ ಮೆಂಟಲ್ ಹೆಲ್ತ್' ಅಭಿಯಾನದ ಭಾಗವಾಗಿ ನಿಧಿಯನ್ನೂ ಸಂಗ್ರಹಿಸಿದ್ದಾರೆ. ಅವರು ಈ ಹಿಂದೆ 2024ರ ಯುರೋ ಕಪ್‌ಗೂ ಮುನ್ನ ಸ್ಕಾಟ್ಲೆಂಡ್‌ನಿಂದ ಜರ್ಮನಿಗೆ ಇದೇ ರೀತಿ ಕಾಲ್ನಡಿಗೆಯಲ್ಲೇ ಸಂಚರಿಸಿದ್ದರು.

ಫಾರಂ ಜಿ

ವಿವಿಮೆಡ್ ಲ್ಯಾಬ್ಸ್ ಲಿಮಿಟೆಡ್‌ಗೆ
ಆಸಕ್ತಿ ವ್ಯಕ್ತಪಡಿಸಲು ಆಹ್ವಾನ
ಹೈದರಾಬಾದ್, ಹರಿದ್ವಾರ, ಕಾಶಿಪುರ ಮತ್ತು ಬೀದರ್‌ನಲ್ಲಿ ಔಷಧ ಡೋಸೇಜ್ ಫಾರ್ಮಗಳ ತಯಾರಕರ ವ್ಯವಹಾರದಲ್ಲಿ ಕಾರ್ಯನಿರ್ವಹಿಸುವುದು.
(ಭಾರತೀಯ ದಿವಾಳಿತನ ಮತ್ತು ದಿವಾಳಿತನ ಮಂಡಳಿಯ (ಕಾರ್ಪೊರೇಟ್ ವ್ಯಕ್ತಿಗಳಿಗೆ ದಿವಾಳಿತನ ಪರಿಹಾರ ಪ್ರಕ್ರಿಯೆ) ನಿಯಮಗಳು, 2016 ರ ನಿಯಮ 36ಎ ರ ಉಪ-ನಿಯಮ (1) ರ ಅಡಿಯಲ್ಲಿ)

ಕ್ರ.ಸಂ	ಸಂಬಂಧಿತ ಅಂಶಗಳು	
1	ಕಾರ್ಪೊರೇಟ್ ಸಾಲಗಾರನ ಹೆಸರು ಮತ್ತು ಪ್ಯಾನ್ & ಸಿಐಎನ್/ಎಲ್ಎಲ್‌ಪಿ ಸಂಖ್ಯೆ.	**ವಿವಿಮೆಡ್ ಲ್ಯಾಬ್ಸ್ ಲಿಮಿಟೆಡ್** PAN: AAACV6060A CIN: L02411KA1988PLC009465
2	ನೋಂದಾಯಿತ ಕಛೇರಿಯ ವಿಳಾಸ	ಪ್ಲಾಟ್ ನಂ. 78-ಎ, ಕೊಲ್ಲಾರ್ ಇಂಡಸ್ಟ್ರಿಯಲ್ ಪ್ರದೇಶ, ಬೀದರ್, ಕರ್ನಾಟಕ – 585403
3	ವೆಬ್‌ಸೈಟ್‌ನ ಯುಆರ್‌ಎಲ್	https://www.vivimedlabs.com/
4	ಹೆಚ್ಚಿನ ಸ್ಥಿರ ಸ್ವತ್ತುಗಳು ಇರುವ ಸ್ಥಳದ ವಿವರಗಳು	ಎ) ಹೈದರಾಬಾದ್, ತೆಲಂಗಾಣದಲ್ಲಿ ಉತ್ಪಾದನಾ ಸೌಲಭ್ಯಗಳು 2 ಘಟಕಗಳು 1) ಫಾರ್ಮಾ ಘಟಕ – ಡಿ-125 & 128, ಹಂತ III, ಐ.ಡಿ.ಎ. ಜೀಡಿಮೆಟ್ಲಾ ಗ್ರಾಮ, ಮೆಡ್ಚಲ್ – ಮಲ್ಕಾಜ್‌ಗಿರಿ ಜಿಲ್ಲೆ ಹೈದರಾಬಾದ್, ತೆಲಂಗಾಣ ರಾಜ್ಯ 500 055 2) ಫಾರ್ಮಾ ಘಟಕ – ಪ್ಲಾಟ್ ಸಂಖ್ಯೆ. 8, ಹಂತ V, ಇಡಾ ಜೀಡಿಮೆಟ್ಲಾ, ಮೇಡ್ಚಲ್ – ಮಲ್ಕಾಜ್‌ಗಿರಿ ಜಿಲ್ಲೆ, ತೆಲಂಗಾಣ. ಬಿ) ಉತ್ತರಾಖಂಡದಲ್ಲಿ ಉತ್ಪಾದನಾ ಸೌಲಭ್ಯಗಳು – 2 ಘಟಕಗಳು 3) ಫಾರ್ಮಾ ಘಟಕ – ಪ್ಲಾಟ್ ಸಂಖ್ಯೆ. 25, ಕುಂದೇಶ್ವರಿ ಗ್ರಾಮ, ಕಾಶಿಪುರ – 244713 4) ಫಾರ್ಮಾ ಘಟಕ (ಲೀಸ್ಡ್ ಪ್ರೈಮಿಸಿಸ್) – ಡಿ-9, 10, ಓಲ್ಡ್ ಇಂಡಸ್ಟ್ರಿಯಲ್ ಏರಿಯಾ, ಹರಿದ್ವಾರ, ಉತ್ತರಾಖಂಡ, 249401 ಸಿ) ಕರ್ನಾಟಕದ ಬೀದರ್‌ನಲ್ಲಿ ಉತ್ಪಾದನಾ ಸೌಲಭ್ಯ – 1 ಘಟಕ 1) ಪ್ಲಾಟ್ ಸಂಖ್ಯೆ 78-ಎ, ಕೊಲ್ಲಾರ್ ಕೈಗಾರಿಕಾ ಪ್ರದೇಶ, ಬೀದರ್, ಕರ್ನಾಟಕ – 585403 (ಕಾರ್ಯನಿರ್ವಹಿಸುತ್ತಿಲ್ಲ) ಡಿ) ಆಂಧ್ರಪ್ರದೇಶದ ಪೈಡಿಭೀಮಾವರಂನಲ್ಲಿರುವ ಸ್ಥಿರ ಆಸ್ತಿ (ಸೆಕ್ಯೂರ್ಡ್ ಫೈನಾನ್ಸಿಯಲ್ ಕ್ರೆಡಿಟ್ಗಾರರು ಒದಗಿಸಿದ ಭದ್ರತಾ ಬಡ್ಡಿಯ ಪ್ರಕಾರ)	
5	ಮುಖ್ಯ ಉತ್ಪನ್ನಗಳು/ಸೇವೆಗಳ ಸ್ಥಾಪಿತ ಸಾಮರ್ಥ್ಯ	ಅಮಾನತುಗೊಂಡ ನಿರ್ದೇಶಕರ ಮಂಡಳಿಯು ಕೆಳಗೆ ಸಹಿ ಮಾಡಿರುವವರಿಗೆ ಒದಗಿಸಿದ ಮಾಹಿತಿಯ ಪ್ರಕಾರ, ಈ ಕೆಳಗಿನವುಗಳು ಸ್ಥಾಪಿತ ಸಾಮರ್ಥ್ಯಗಳು: • ಟ್ಯಾಬ್ಲೆಟ್‌ಗಳು : 900 ಮಿಲಿಯನ್ • ಕ್ಯಾಪ್ಸುಲ್‌ಗಳು : 580 ಮಿಲಿಯನ್ • ಟಾಪಿಕಲ್ಸ್: 71 ಮಿಲಿಯನ್ • ಓರಲ್: 12 ಮಿಲಿಯನ್ • ನಾಸಲ್ ಸ್ಪ್ರೇಗಳು ಮತ್ತು ನೇತ್ರಶಾಸ್ತ್ರ: 22.5 ಮಿಲಿಯನ್
6	ಕಳೆದ ಹಣಕಾಸು ವರ್ಷದಲ್ಲಿ ಮಾರಾಟವಾದ ಮುಖ್ಯ ಉತ್ಪನ್ನಗಳು / ಸೇವೆಗಳ ಪ್ರಮಾಣ ಮತ್ತು ಮೌಲ್ಯ	ಮೊತ್ತ (ಐಎನ್‌ಆರ್) ಕೋಟಿಗಳಲ್ಲಿ ವಿವರಗಳು: FY 2024-25: 103.60; FY 2023-24: 136.80 ಕಾರ್ಯಾಚರಣೆಗಳಿಂದ ಬರುವ ಆದಾಯ (ಆಡಿಟೆಡ್ ಹಣಕಾಸು ಹೇಳಿಕೆಗಳ ಪ್ರಕಾರ) ಗಮನಿಸಿ: 1. ಮಾರ್ಚ್ 31, 2026 ಕ್ಕೆ ಕೊನೆಗೊಂಡ ಹಣಕಾಸು ವರ್ಷದ ವಿವಿಮೆಡ್ ಲ್ಯಾಬ್ಸ್ ಲಿಮಿಟೆಡ್‌ನ